

# LWL-Dezernat Jugend und Schule (50)

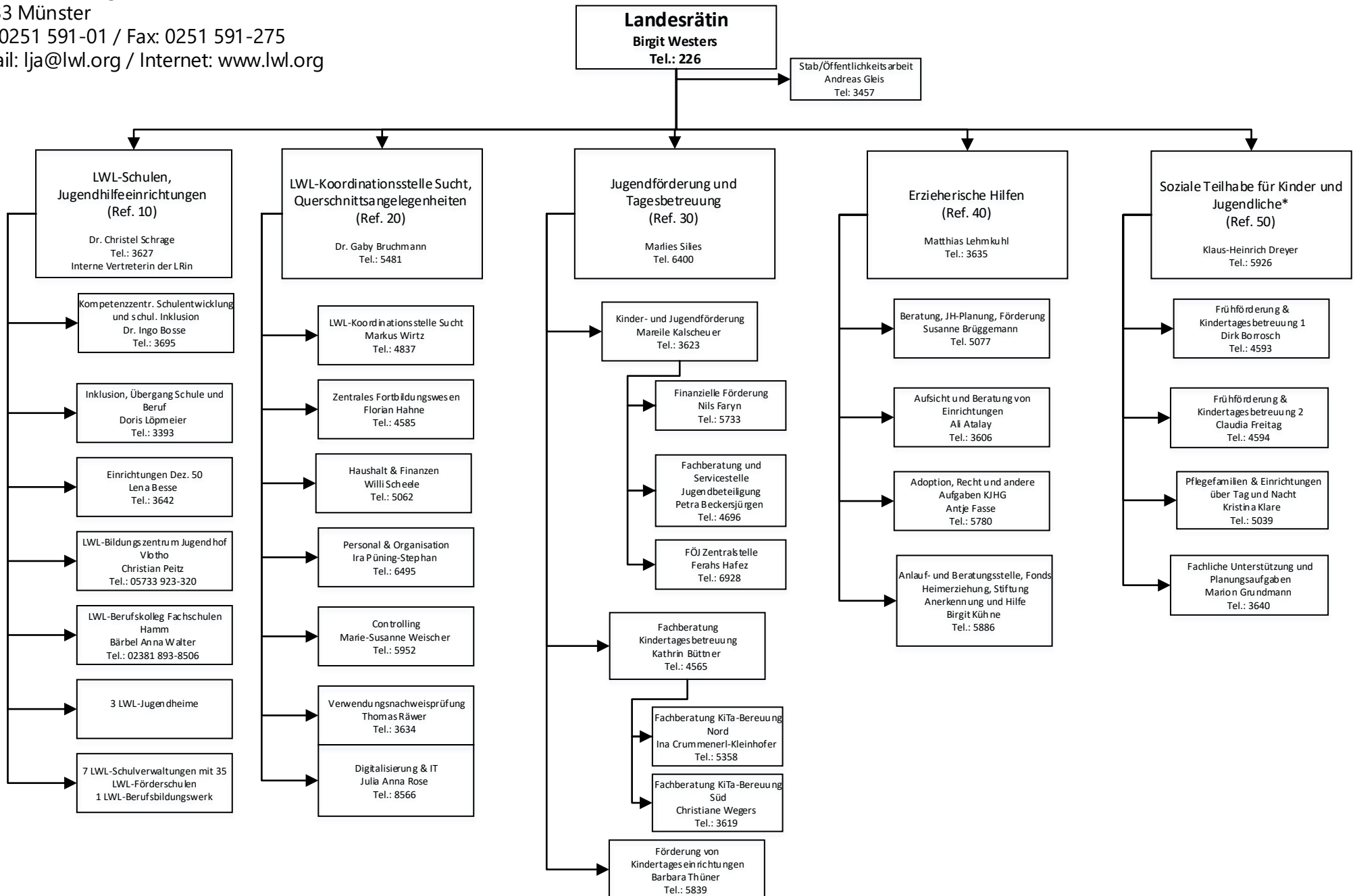

\*die Gruppen des Ref. 50 werden auf S. 2 dargestellt

Soziale Teilhabe für Kinder und Jugendliche  
(Ref. 50)  
Klaus-Heinrich Dreyer  
Tel.: 5926

Frühförderung & Kindertagesbetreuung 1  
Dirk Borrosch  
Tel.: 4593

- Frühförderung & KiTabetreuung 1, Gr. 1  
Simone Löchte  
Tel.: 5037
- Frühförderung & KiTabetreuung 1, Gr. 2  
Christoph Ludewig  
Tel.: 6836
- Frühförderung & KiTabetreuung 1, Gr. 3  
Maike Hidding  
Tel.: 5032

Frühförderung & Kindertagesbetreuung 2  
Claudia Freitag  
Tel.: 4594

- Frühförderung & KiTabetreuung 2, Gr. 1  
Ina Harenbrock  
Tel.: 5074
- Frühförderung & KiTabetreuung 2, Gr. 2  
Marina Hesselmann  
Tel.: 3005
- Frühförderung & KiTabetreuung 2, Gr. 3  
Laura Schlieker  
Tel.: 4539

Pflegefamilien & Einrichtungen über Tag und Nacht  
Kristina Klare  
Tel.: 5039

- Pflegefam. & Einrichtungen über Tag und Nacht, Gr. 1  
Beatrix Hafemann  
Tel.: 6949
- Pflegefam. & Einrichtungen über Tag und Nacht, Gr. 2  
Katharina Peters  
Tel.: 6947
- Pflegefam. & Einrichtungen über Tag und Nacht, Gr. 3  
Katharina Kleinikell  
Tel.: 6950

Fachliche Unterstützung und Planungsaufgaben  
Marion Grundmann  
Tel.: 3640