

LWL-Dezernat Jugend und Schule (50)

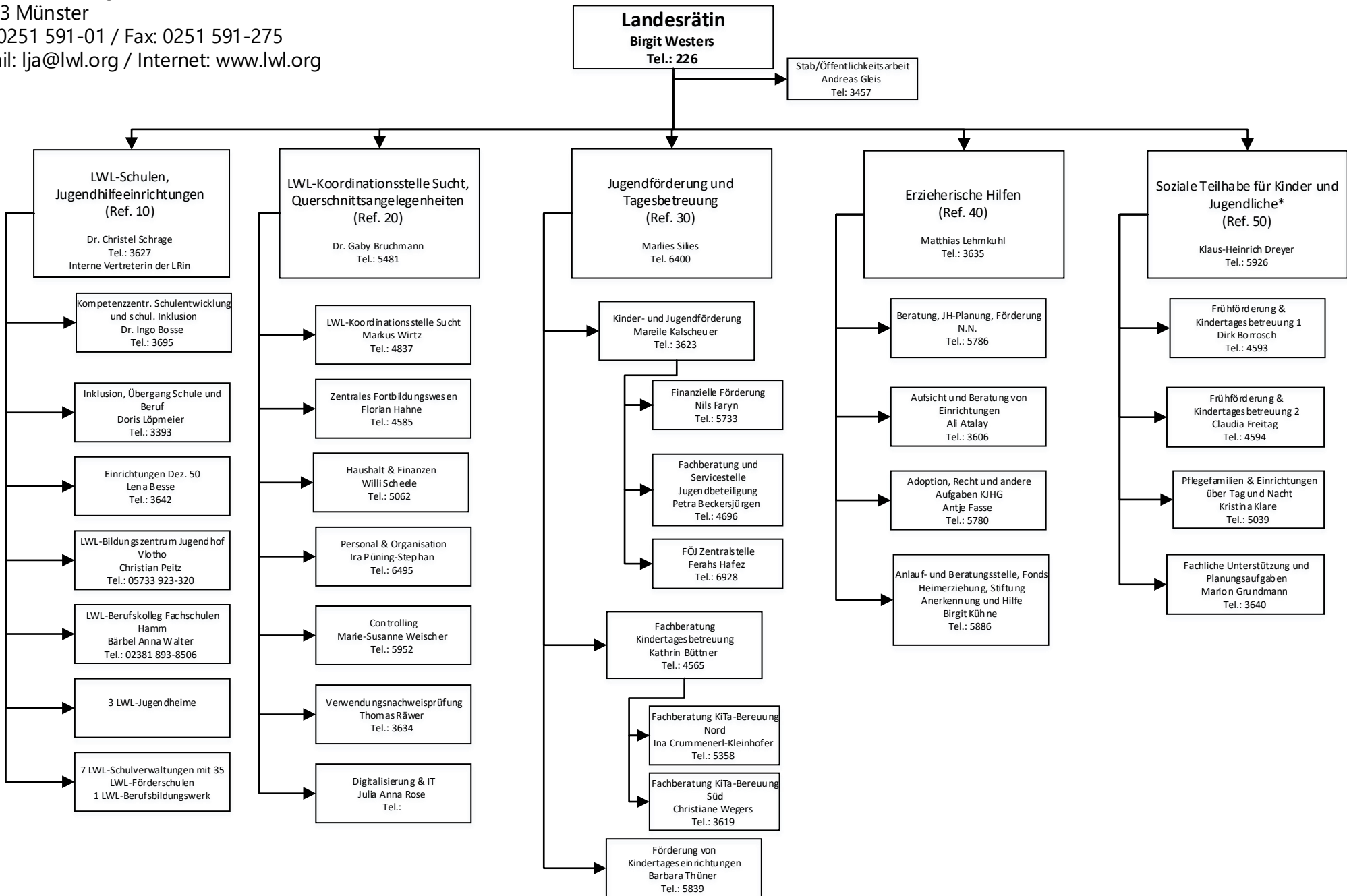

*die Gruppen des Ref. 50 werden auf S. 2 dargestellt

Soziale Teilhabe für Kinder und Jugendliche
(Ref. 50)
Klaus-Heinrich Dreyer
Tel.: 5926

Frühförderung & Kindertagesbetreuung 1
Dirk Borrosch
Tel.: 4593

- Frühförderung & KiTabetreuung 1, Gr. 1
Simone Löchte
Tel.: 5037
- Frühförderung & KiTabetreuung 1, Gr. 2
Christoph Ludewig
Tel.: 6836
- Frühförderung & KiTabetreuung 1, Gr. 3
Maike Hidding
Tel.: 5032

Frühförderung & Kindertagesbetreuung 2
Claudia Freitag
Tel.: 4594

- Frühförderung & KiTabetreuung 2, Gr. 1
Ina Harenbrock
Tel.: 5074
- Frühförderung & KiTabetreuung 2, Gr. 2
Marina Hesselmann
Tel.: 3005
- Frühförderung & KiTabetreuung 2, Gr. 3
Laura Schlieker
Tel.: 4539

Pflegefamilien & Einrichtungen über Tag und Nacht
Kristina Klare
Tel.: 5039

- Pflegefam. & Einrichtungen über Tag und Nacht, Gr. 1
Beatrix Hafemann
Tel.: 6949
- Pflegefam. & Einrichtungen über Tag und Nacht, Gr. 2
Katharina Peters
Tel.: 6947
- Pflegefam. & Einrichtungen über Tag und Nacht, Gr. 3
Katharina Kleinikell
Tel.: 6950

Fachliche Unterstützung und Planungsaufgaben
Marion Grundmann
Tel.: 3640